

KEURINGSRAPPORT

(Naar het ontwerp van de Groep Geneeskunde van het Paard van de Koninklijke Nederlandse Maatschappij voor Diergeneeskunde, waarbij het boek "De veterinaire keuring van het paard" de leidraad is).

Keuring t.b.v. verzekering

Naam maatschappij : 'Equipe Paardenverzekeringen'
Opdrachtgever : _____
Adres : _____
Postcode/Woonplaats : _____
Koper-verkoper-eigenaar : _____
Aanwezig: Ja/Nee
Graad van africhting (vgs. verklaring eigenaar) : _____
Gebruiksdoel paard/pony : _____

Signalement

Ras of type : _____ Stamb.no.: _____
Chipnr.: _____ Afst.: _____
Leeftijd : _____ Geslacht: _____
Schofthoogte : _____
Naam paard/pony : _____
Kleur : _____
Aftekening : _____

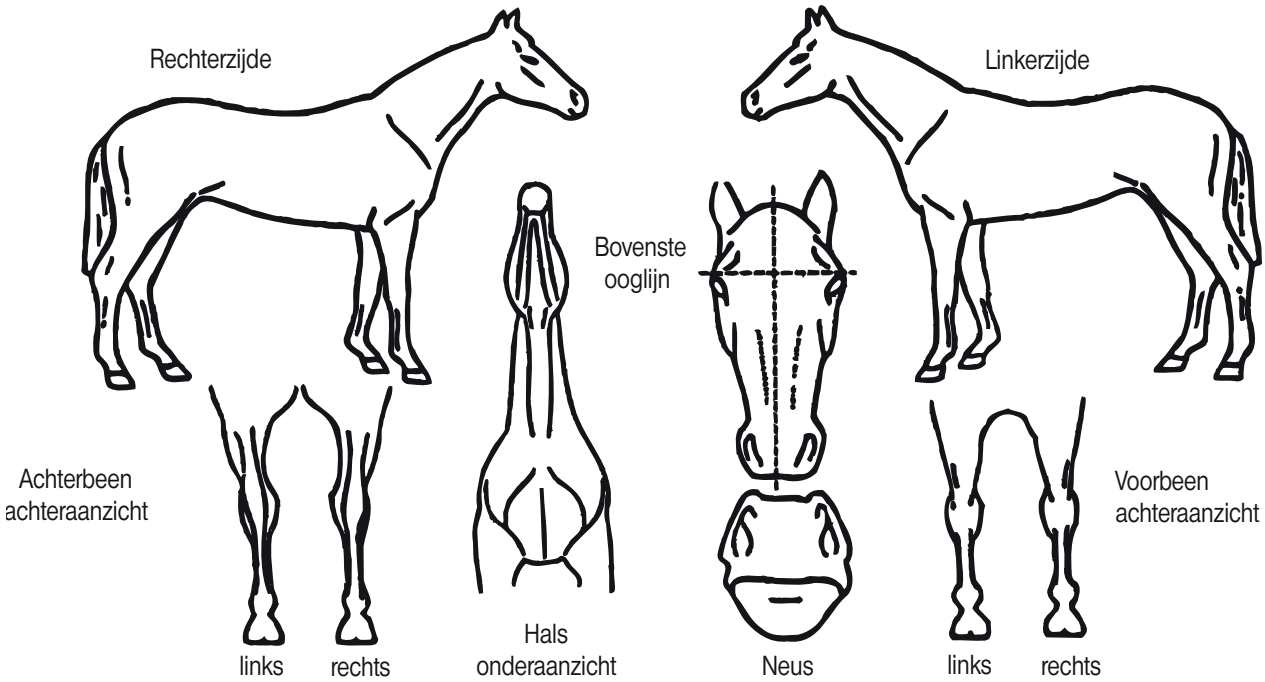

UITSLAG VAN HET KLINISCH ONDERZOEK

UITSLAG VAN HET RÖNTGENONDERZOEK

- | | | |
|--|---|---|
| <input type="checkbox"/> geen aanmerking | } | <input type="checkbox"/> aanmerking (zie onderzoekprotocol) |
| <input type="checkbox"/> goed | | <input type="checkbox"/> acceptabel |
| <input type="checkbox"/> voldoende | } | <input type="checkbox"/> verhoogd risico |
| <input type="checkbox"/> matig | | <input type="checkbox"/> niet acceptabel |
| <input type="checkbox"/> onvoldoende | | |

Tijdens keuring bestond er geen/wel verdenking op het bestaan van ondeugden.

Na keuring werd geen/wel bloed afgenomen voor onderzoek op ongeoorloofde middelen.

Dierenartsenpraktijk

CONCLUSIE: _____

1. De keuringsdierenarts en/of de dierenartsenpraktijk aanvaardt/aanvaarden geen aansprakelijkheid voor enige schade veroorzaakt door het uitvoeren van de keuring dan wel door onjuistheden of onvolledigheden in het opstellen van dit keuringsrapport tenzij vaststaat dat deze schade te wijten is aan opzet of grove schuld van de keuringsdierenarts.

2. De aansprakelijkheid zal ten alle tijde beperkt zijn tot het bedrag waarop de aansprakelijkheidsverzekering in voorkomend geval aanspraak op uitkering geeft.

3. Elk geschil met betrekking tot de keuring zal worden beslecht door arbitrage overeenkomstig de regels beschreven in het reglement van de Stichting voor Veearbitrage (arbitragecommissie voor paarden en pony's).

Aldus onderzocht en gerapporteerd door mij _____

dierenarts te _____

Dit rapport geeft de toestand weer op
datum _____

Handtekening opdrachtgever

Handtekening keuringsdierenarts

ALGEMEEN EN KLINISCH ONDERZOEK

bouw en stand goed/afwijkend : _____
 voedingstoestand goed/afwijkend : _____
 huid en haar goed/afwijkend : _____
 slijmvliezen normaal/afwijkend : _____
 lymphklieren normaal/afwijkend : _____
 ogen links normaal/afwijkend : _____
 ogen rechts normaal/afwijkend : _____
 mond normaal/afwijkend : _____
Circulatie-apparaat normaal/afwijkend : _____

pols in rust, aantal slagen per minuut : _____
 pols na arbeid, aantal slagen per minuut : _____

Respiratie-apparaat

spontaan hoesten niet/aanwezig : _____
 larynx normaal/geoeflig : _____
 hoedanigheid van de opgewekte hoest : _____
 ademhaling in rust, aantal ademhalingen p/min. : _____
 ademhaling na arbeid, aantal ademhalingen p/min. : _____
 type v.d. ademhaling normaal/afwijkend : _____
 bijgeluiden hoorbaar tijdens arbeid : Ja/Nee : _____

Digestie-app. (uitw.insp.) normaal/afwijkend : _____
Urogen.-app. (uitw. insp.) normaal/afwijkend : _____

Zenuwstelsel coördinaten op slangenvolte

staarttonus normaal/afwijkend : _____
 stelreflexen normaal/afwijkend : _____
 coördinatie normaal afwijkend : _____

INSPECTIE- PALPATIE EN PERCUSSIE

	niet afwijkend	afwijkend	
hoofd	<input type="checkbox"/>	<input type="checkbox"/>	_____
hals	<input type="checkbox"/>	<input type="checkbox"/>	_____
schoft	<input type="checkbox"/>	<input type="checkbox"/>	_____
rug	<input type="checkbox"/>	<input type="checkbox"/>	_____
kruis	<input type="checkbox"/>	<input type="checkbox"/>	_____
linker voorbeen	<input type="checkbox"/>	<input type="checkbox"/>	_____
rechter voorbeen	<input type="checkbox"/>	<input type="checkbox"/>	_____
linker achterbeen	<input type="checkbox"/>	<input type="checkbox"/>	_____
rechter achterbeen	<input type="checkbox"/>	<input type="checkbox"/>	_____
voorvoeten/achtervoeten			
hoo mkwaliteit	<input type="checkbox"/>	<input type="checkbox"/>	_____
ruimte in de verzenen	<input type="checkbox"/>	<input type="checkbox"/>	_____
ontwikkeling straal	<input type="checkbox"/>	<input type="checkbox"/>	_____
hoefpercussie	<input type="checkbox"/>	<input type="checkbox"/>	_____
hoefvisitatie	<input type="checkbox"/>	<input type="checkbox"/>	_____
grootte en vorm	gelijk	niet gelijk	: LV / RV
littekens aanwezig	<input type="checkbox"/> Ja	<input type="checkbox"/> Nee	
	waar		: _____
	grootte litteken		: _____

MONSTERING

In stap op harde bodem

	niet afwijkend	afwijkend	
op de rechte lijn	<input type="checkbox"/>	<input type="checkbox"/>	_____
op linker kleine volte	<input type="checkbox"/>	<input type="checkbox"/>	_____
op rechter kleine volte	<input type="checkbox"/>	<input type="checkbox"/>	_____

In de draf op harde bodem

op de rechte lijn	<input type="checkbox"/>	<input type="checkbox"/>	_____
op linker kleine volte	<input type="checkbox"/>	<input type="checkbox"/>	_____
op rechter kleine volte	<input type="checkbox"/>	<input type="checkbox"/>	_____

In draf op zachte bodem

op linker kleine volte	<input type="checkbox"/>	<input type="checkbox"/>	_____
op rechter kleine volte	<input type="checkbox"/>	<input type="checkbox"/>	_____

In galop op zachte bodem

op linker kleine volte	<input type="checkbox"/>	<input type="checkbox"/>	_____
op rechter kleine volte	<input type="checkbox"/>	<input type="checkbox"/>	_____

BEOORDELING VAN HET BEWEGINGSMECHANISME

goed voldoende matig slecht

BUIGPROEVEN

Aanspannen van de ondervoet		Wegdraven na 1 min. buigen:
LV niet gevoelig/geoeflig	LV -/ ±/ +/ ++	
RV niet gevoelig/geoeflig	RV -/ ±/ +/ ++	
LA niet gevoelig/geoeflig	LA -/ ±/ +/ ++	
RA niet gevoelig/geoeflig	RA -/ ±/ +/ ++	

SPATPROEF

	L	-/ ±/ +/ ++
	R	-/ ±/ +/ ++
Insp. kniegewricht		normaal/afwijkend

Fixeren van de knieschijf

L niet mogelijk/wel mogelijk
 R niet mogelijk/wel mogelijk

RONTGENONDERZOEK VERRICHT

wel niet

BEOORDELING VAN DE RONTGENFOTO'S

De beoordeling van de röntgenfoto's van de straalbeentjes, de proximale sesambeentjes en het kootgewricht alsmede het spronggewricht geschiedt volgens het "officiële beoordelings-schema". Hierbij worden de onderdelen in verschillende kwaliteitsklassen ingedeeld. De klassen **1** en **2** resp. inhoudend **goed** en **voldoende** worden als **ACCEPTABEL** beschouwd. Klasse **3** voor één of meer onderdelen houdt in dat de desbetreffende onderdelen op basis van het röntgen-oordeel een **VERHOOGD RISICO** met zich brengen. Slechts acceptabel indien de overige bevindingen dit rechtvaardigen. Klasse **4** is zondermeer **NIET ACCEPTABEL**.

straalbeen	LV	<input type="checkbox"/>	RV	<input type="checkbox"/>
kootgewricht	LV	<input type="checkbox"/>	RV	<input type="checkbox"/>
sesambeenderen	LV	<input type="checkbox"/>	RV	<input type="checkbox"/>
spronggewricht	LA	<input type="checkbox"/>	RA	<input type="checkbox"/>

OSTEOCHONDROSE

		neg.	pos.
spronggewricht	LA	<input type="checkbox"/>	<input type="checkbox"/>
spronggewricht	RA	<input type="checkbox"/>	<input type="checkbox"/>
kniegewricht	LA		
kniegewricht	RA	<input type="checkbox"/>	<input type="checkbox"/>
		<input type="checkbox"/>	<input type="checkbox"/>

RONTGENONDERZOEK VAN ANDERE ONDERDELEN

BEOORDELING BLOED

NEVENBEVINDINGEN EN OPMERKINGEN

